

Distretto della sedia, riparte il corso dell'Asdi a San Giovanni

SAN GIOVANNI AL NATISONE. Riparte oggi il corso formativo "Tecniche e strumenti finanziari a sostegno delle Pmi distrettuali" proposto da Asdi Sedia, con il patrocinio di Camera di Commercio, Ordine dei Commercialisti di Udine, Confartigianato Udine e Cna Udine. Alle 14 Matteo Tonon, presidente del Comitato Promosedia, farà da moderatore all'incontro su "La valutazione e la tutela dei beni aziendali: il valore contabile e il valore reale"; relatori Alberto Gortani, Direttore Generale Moroso, il cui intervento verterà su "Il valore del marchio aziendale", e Gilberto Petraz, Studio

Glp, che parlerà de "La difesa dei beni intangibili".

Il corso di aggiornamento organizzato dall'Asdi Sedia presso l'Ipsia Mattioni di San Giovanni al Natisone è destinato a quelle figure aziendali che si occupano dell'assistenza finanziaria alle imprese distrettuali (commercialisti e praticanti commercialisti, consulenti aziendali, responsabili di enti, responsabili amministrativi e finanziari della Pmi) che oggi affrontano gli squilibri finanziari legati al delicato momento economico. Professionisti e docenti di alto livello, provenienti da istituti bancari operanti sul territorio, forniranno

Operai al lavoro all'interno di una fabbrica di sedie nel distretto del Manzanese

ai partecipanti un concreto aiuto nelle scelte finanziarie aziendali. Il corso è sponsorizzato da Confidimprese Fvg, Banca di Cividale, Banca Popolare di Vicenza, Friuladria Crédit Agricole, Cassa di Risparmio del Fvg.

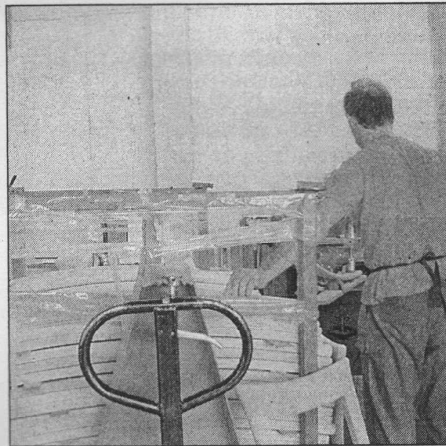

E domani al Mattioni s'inaugura la mostra di sedute in miniatura

espresso dai maggiori industriali designer, che va dalla seconda metà del XIX secolo ai giorni nostri.

Si va dalla storica Thonet ai modelli classici e più conosciuti di Le Corbusier, Mies van der Rohe, Breuer, fino alle firme contemporanee come Ron Arad, Jasper Morrison e Philippe Starck. I modelli esposti, realizzati con una lavorazione artigianale accurata, accompagnati da un'analisi storica e critica raccolta in pannelli descrittivi, che guidano il visitatore lungo un percorso nel "mondo delle sedie". La Mostra sarà visitabile fino al 20 febbraio, il lunedì e il mercoledì dalle 19 alle 21, sabato dalle 9 alle 13.

Domani alle 10.30, sempre all'Ipsia sarà inoltre inaugurata la mostra "Vitra Design Museum - 100 sedie classiche", riproduzioni miniaturizzate di sedie tratte dalla collezione Vitra che coprono un arco di tempo di creatività progettuale,